Vuosikello taloyhtiön viljely-toimintaan

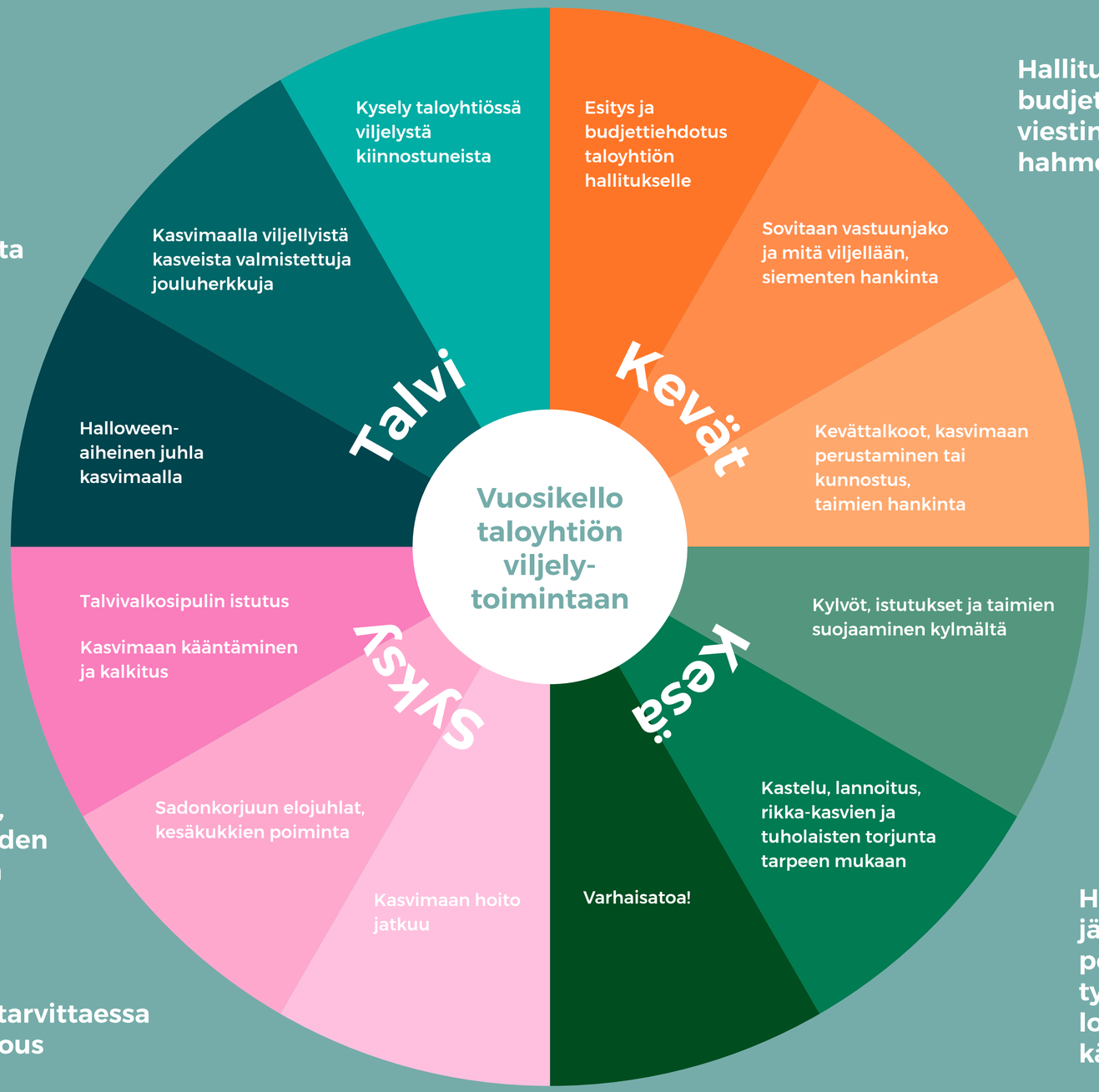

Hallituksen kokous: kirjanpidon läpikäynti, seuraavan vuoden hankkeiden esim. viljelytoiminnan jatkosta päättäminen

Talveen varautuminen: kiinteistökierros ja pihakierros

Hallitus kokoontuu: tilannekatsaus hankkeisiin, seuraavan vuoden hankkeiden suunnittelu, viljelykokeilun jatkamisesta keskustelu

Tiedote ja tarvittaessa asukaskokous

Hallitus kokoontuu: KPTS, budjetin luonnostelu, vuoden viestintäsuunnitelman hahmottelua

Hallituksen kokous: tilinpäätös ja yhtiökokouksen valmistelu, viljelylupapyynnön käsittely

Yhtiökokous: päätösten teko

Yhtiökokouksen muistio ja ajankohtaiset tiedotteet

Hallituksen kokous: järjestäytyminen ja perehdytys tarvittaessa, työjärjestyksen laatiminen, loppuvuoden hankkeiden käynnistys

ilmastoinfo

HSY